

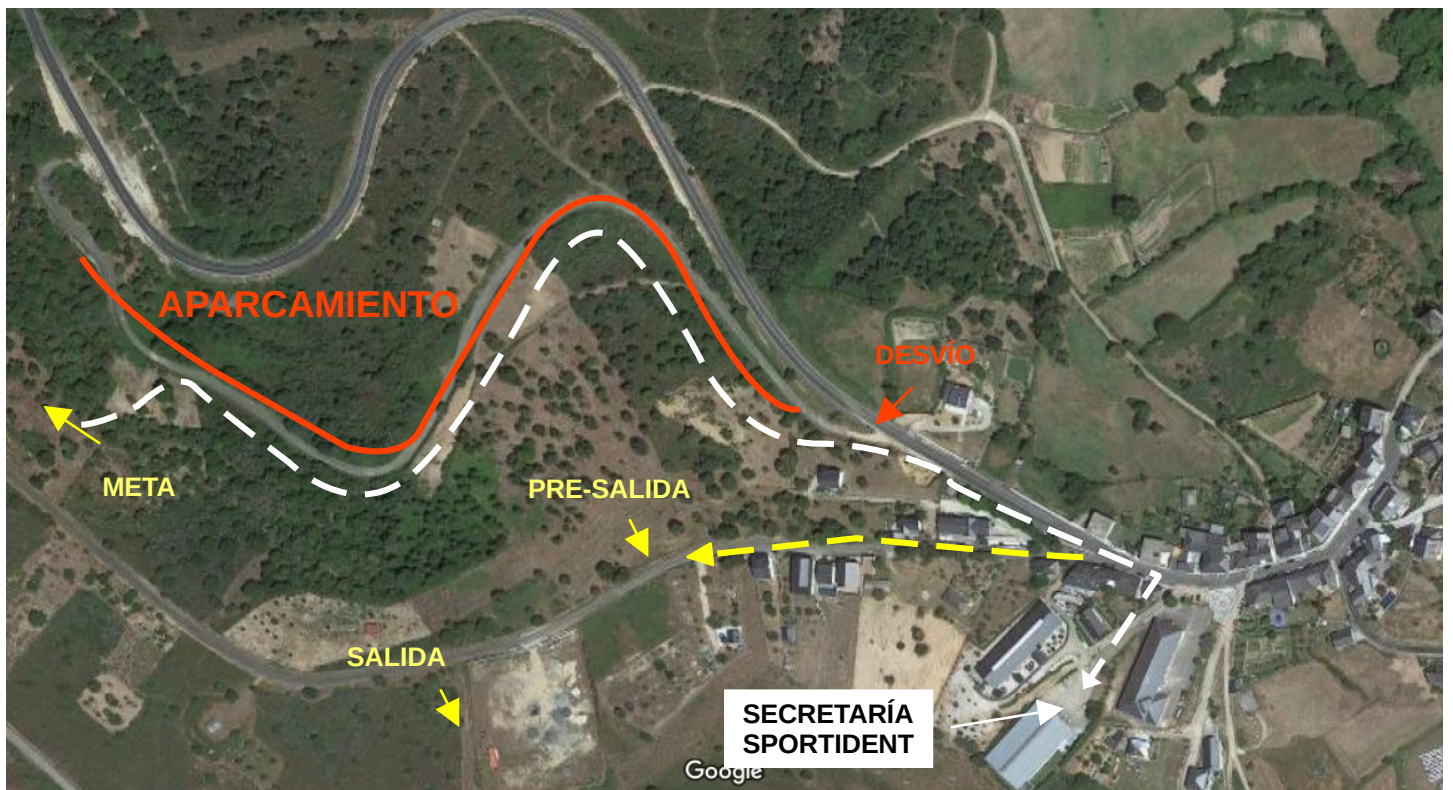

XXX Liga Gallega de Orientación

2º Prueba. O Bolo (Ourense). 20/03/2021

MAPA DE LOCALIZACIONES



APARCAMIENTO

El **aparcamiento** se realizará sobre una carretera estrecha y antigua que se encuentra cortada (650 metros), con lo cual el personal de **Protección Civil** se encargará de guiarlos ya que se puede aparcar de un solo lado. El procedimiento será el siguiente, iremos hasta el final del aparcamiento y ahí daremos la vuelta y volveremos hacia donde entramos, aparcando sobre la mano derecha, lo mas cercano al pueblo para poder irnos en el momento que acabemos nuestra carrera, cumpliendo la **filosofía de "llegar, correr y marchar"**. **Este parking es para vehículos normales, no está permitido el uso por las caravanas y autocaravanas.**

DESCARGA SPORTIDENT

Una vez acabada nuestra carrera, seguiremos los consejos del personal de meta, que nos guiarán por donde tenemos que dirigirnos hasta el pabellón de O Bolo donde haremos la descarga SportIdent (1Km). En este recorrido estaremos pasando por el aparcamiento, lo que nos permitirá cambiarnos de ropa si lo creemos necesario, pero no nos olvidemos de realizar la descarga en el pabellón.

PRESALIDA Y SALIDA

La Presalida (-5) estará aproximadamente a 650 metros del comienzo del parking, sobre 10 minutos caminando (ver foto). Desde la Pre-salida, donde habrá toma de temperatura, hay 200 metros hasta la salida, donde podemos aprovechar para hacer el calentamiento oportuno.

