

CAMPEONATO

IBÉRICO DE

MTBO 2022

DISTANCIAS LARGA, MEDIA Y SPRINT



BOLETÍN 1

7 Y 8 DE MAYO

CONCELLO DE ORDES

LIGA GALLEGA
Y ESPAÑOLA DE MTB-O



GALLAECIA RAID

gallaeciaraid.org
eventos@gallaeciaraid.org

ORGANIZADORES:



INSTITUCIONES:



COLABORADORES:



CONTENIDO:

1. PRESENTACIÓN	3
2. ORGANIZACIÓN	3
3. INFORMACIÓN	3
4. CENTRO DE COMPETICIÓN	4
5. PROGRAMA INICIAL	5
6. CATEGORÍAS	6
7. MAPA DE LA COMARCA	7
8. ÁREAS PROHIBIDAS	8
9. PECULIARIDADES DE LA COMPETICIÓN	8

ORGANIZADORES:



INSTITUCIONES:



COLABORADORES:



1. PRESENTACIÓN

GALLAECIA RAID, club de orientación de Culleredo (A Coruña) realiza 3 pruebas en bicicleta de montaña que formarán parte de las Ligas Española, Portuguesa, Gallega y al mismo tiempo será **Campeonato Ibérico de MTBO 2022**.

Esta competición oficial está organizada por la Federación Española de Orientación (**FEDO**) y se celebrará los próximos días 7 y 8 de mayo de 2022

Cualquier orientador, español o extranjero, podrá participar, ya sea en promoción o en categoría oficial. Sin embargo, únicamente computarán a efectos de clasificación y, por lo tanto, a título de Campeón/a Ibérico los deportistas con nacionalidad española y/o portuguesa.

2. ORGANIZACIÓN

Organizador: **GALLAECIA RAID**

Director de carrera: MANUEL PEDRE

Juez Controlador: JOSÉ SAMPER GARCÍA

3. INFORMACIÓN

E-mail: eventos@gallaeciaraid.org

Web: gallaeciaraid.org

Inscripciones: sico.fedo

ORGANIZADORES:



INSTITUCIONES:



COLABORADORES:



4. CENTRO DE COMPETICIÓN

Situado en Santa María de Leira, a medio camino entre A Coruña y Santiago, el **Campo da Festa do Lacón con Grelos** albergará el centro de competición.

Con una privilegiada ubicación en la villa de Ordes, permite acceder a nuestros principales aeropuertos, Santiago y A Coruña, en menos de 20 minutos, así como a distintas ciudades de gran interés turístico.

Este recinto será nuestro Centro de Competición. Aquí se ubicará la recepción y la secretaria. Y de aquí partirán los balizados a las diferentes zonas de salida y llegarán los corredores a meta.



[Campo Da Festa Do Lacon Con Grelos](#)

ORGANIZADORES:



INSTITUCIONES:



COLABORADORES:



5. PROGRAMA INICIAL

viernes 6 de mayo

RECEPCION

Lugar Centro Competición: "Campo da Festa do Lacón con Grelos"

18:00 a 21:00 Acreditaciones y recogida de documentación

sabado 7 de mayo

DISTANCIA MEDIA

9:00 Apertura de secretaria
10:00 SALIDA de los primeros corredores
13:30 Cierre de META

sábado 7 de mayo

SPRINT

15:45 a partir de esta hora Area Prohibida
16:30 SALIDA de los primeros corredores.
18:30 Cierre de META

domingo 8 de mayo

DISTANCIA LARGA

9:00 Apertura de Secretaría.
10:00 SALIDA de los primeros corredores
13:30 Cierre META
13:45 Entrega de Trofeos Campeonato Ibérico MTBO 2022

ORGANIZADORES:



INSTITUCIONES:



COLABORADORES:



6. CATEGORÍAS

Se compete en las siguientes categorías:

- Cadete (H/D-15). Cumplir 15 años o menos en el año.
- Juvenil (H/D-17). Cumplir 17 años o menos en el año.
- Junior (H/D-20). Cumplir 20 años o menos en el año.
- H/D-21. Cualquier edad.
- Elite (H/D). Cualquier edad.
- Veterano A (H/D-40). Cumplir 40 años o más en el año.
- Veterano B (H/D-50). Cumplir 50 años o más en el año.
- Veterano C (H/D-60). Cumplir 60 años o más en el año.
- Absoluta Parejas. 2 deportistas de cualquier edad y sexo.
- Iniciación Parejas. 2 deportistas de cualquier edad y sexo.
- Promoción (H/D). Cualquier edad.
- E-bike (H/D). Cualquier edad.

ORGANIZADORES:



INSTITUCIONES:



COLABORADORES:



7. MAPA DE LA COMARCA



ORGANIZADORES:



INSTITUCIONES:



COLABORADORES:



8. ÁREAS PROHIBIDAS

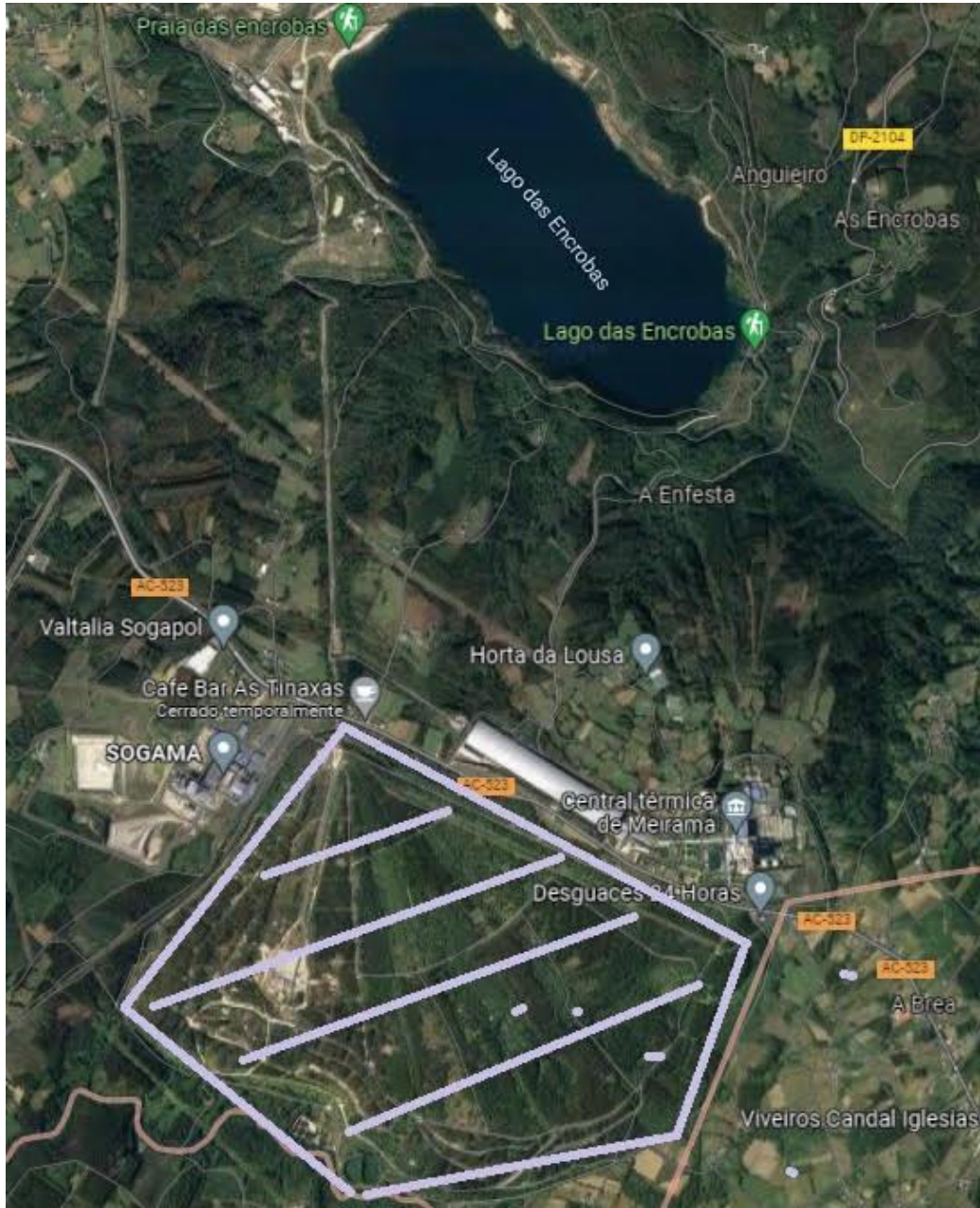

9. PECULIARIDADES DE LA COMPETICIÓN

ORGANIZADORES:



INSTITUCIONES:



COLABORADORES:

