



CAMPEONATO GALLEGO DE RELEVOS 2012 - ENTREGA DE TROFEOS DE LA TEMPORADA



FECHA: 1 de diciembre de 2012.

ORGANIZA: AGACO - APA LICEO.

LUGAR: Urbanización Novo Mesoiro (A Coruña).

PRUEBA:

Se trata del Campeonato Gallego. Se desarrollará en la modalidad de relevos. La salida será en masa (todos los primeros relevistas a la vez). Los equipos estarán formados por 3 corredores y serán preferentemente mixtos. ¡Atención!, los equipos sólo masculinos de las categorías superiores tendrán un recorrido más largo en una de las postas.

MAPA:

Mesoiro

Nº de registro FEDO: C-1078-09

Fecha de creación: 2009. Última revisión: noviembre de 2012.

Características: escala 1:5.000 para el recorrido de iniciación y escala 1:7.500 para el resto de recorridos; equidistancia: 5m; normativa ISOM.

PROGRAMA:

9:30 – entrega de dorsales y pinzas de alquiler.

10:15 – corredores a la salida; limpieza de pinzas.

10:30 - salida en masa.

13:00 - Cierre de meta.

13:30 - Entrega de trofeos de la temporada 2012 en orientación y raids.

CLASIFICACIÓN

En cada categoría, se clasificarán primero los equipos que hayan completado el recorrido en el orden establecido en el menor tiempo.

SISTEMA DE CRONOMETRAJE

Sportident, uso de tarjeta electrónica

CATEGORÍAS:

Se han ampliado las categorías de participación con respecto a años anteriores para tratar de dar más posibilidades a los diferentes grupos de edad y nivel. Por recorridos, las categorías habituales de la liga gallega están agrupadas de la siguiente manera:

INICIACIÓN → categoría de iniciación. NO ES UNA PRUEBA DE RELEVOS.
Se trata de una prueba individual.

INFANTIL → H-12, D-12, H-14, D-14

CADETE/JUVENIL → H-16, D-16, H-18, D-18

SENIOR → H-20, D-20, H-21, D-21, H-21B, H ÉLITE, D ÉLITE

SENIOR B → Idem que el anterior

VETERANOS A → H-35, D-35

VETERANOS B → H-45, D-45

Se ha creado la categoría Senior B para que los corredores menos experimentados puedan disfrutar a tope de la experiencia de una prueba de relevos completa sin tener que sufrir la salida en masa de los corredores de equipos que se pasan del tiempo límite para hacer el recorrido.

Los corredores de una categoría inferior se pueden integrar en equipos de una categoría superior. Por ejemplo, corredores de H/D-12 pueden participar en la categoría CADETE/JUVENIL. Otro ejemplo sería que un corredor de H/D-45 puede participar en un equipo de VETERANOS A o SENIOR.

Para el Campeonato Gallego los equipos tendrán que estar formados íntegramente por orientadores del mismo club.

Pueden formarse equipos con corredores de distintos clubs, pero fuera del campeonato.

Los equipos sólo masculinos de los recorridos SENIOR, SENIOR B, VETERANOS A y VETERANOS B tendrán que hacer una de las postas con una longitud sensiblemente superior al resto de equipos mixtos.

DESCRIPCIÓN DEL TERRENO:

Toda la información acerca del terreno se puede consultar en los boletines de la prueba que se celebró el día 17 de noviembre en este mismo lugar.

SALIDAS:

La salida y meta se realizará en las inmediaciones del Pabellón Polideportivo de la Urbanización Novo Mesoiro.

La salida será en masa para los primeros relevistas a las 10:30. Los corredores, después de limpiar y comprobar sus pinzas electrónicas en los minutos previos a la salida, cogerán el mapa de su recorrido en el mismo momento de dar la salida.

Los corredores de iniciación podrán salir a la hora que prefieran, desde las 10:40 (es decir, unos minutos después de dar la salida a la prueba de relevos) hasta las 12:00. La organización sólo impedirá que muchos corredores salgan a la vez, de forma que se fomente la realización del recorrido sin estar influenciado por otros participantes.

INSCRIPCIONES:

Tanto la inscripción en la prueba de relevos como en la categoría de iniciación se realizará mediante el formulario que se ha desarrollado al efecto y que se encuentra disponible en la página del evento.

Los participantes que no pertenezcan a ningún club es deseable que se pongan en contacto con algún club AGaCO para tramitar la inscripción como miembro de ese club. Esta es la forma óptima de canalizar la participación de dichos corredores.

Fecha límite: martes 27 de noviembre, 22 h

Precios por persona: (+3 € de sportident, si necesita alquiler de pinza)

Federados: 3 €

No federados: (incluye licencia-seguro federativa de 1 día):

a) INICIACIÓN: 5 €

c) Resto de categorías: 8 €

El pago de las inscripciones + alquiler de pinzas sportident se realizará mediante un ingreso en la siguiente cuenta bancaria:

0072 0299 47 0000101245 (Banco Pastor)

Concepto: ORI RELEVOS + nombre de club (o del participante no federado)

Enviar el justificante de ingreso al siguiente e-mail: oriliceo@gmail.com

Enviar el formulario de inscripción al siguiente e-mail: jarufe.geo@yahoo.com

(Se puede hacer un único envío de formulario + justificante de pago poniendo como destinatarios las 2 direcciones que hemos indicado)

Es fundamental que los formularios de inscripción se envíen antes de la finalización del plazo. Si el pago se realiza a posteriori, por favor, indicad claramente a quien se refiere cada pago.

CÓMO LLEGAR

La prueba tendrá lugar en el bosque que se encuentra al oeste de la Urbanización Novo Mesoiro, en A Coruña. El pabellón polideportivo se encuentra situado en la calle Ancares. Las coordenadas UTM del parking son: zona 29T, 545812, 4796983. Las coordenadas geográficas son: latitud 43.324290, longitud -8.434932.

En la siguiente imagen se puede ver el recorrido aconsejado si se accede en dirección A Coruña por la autopista AP-9.

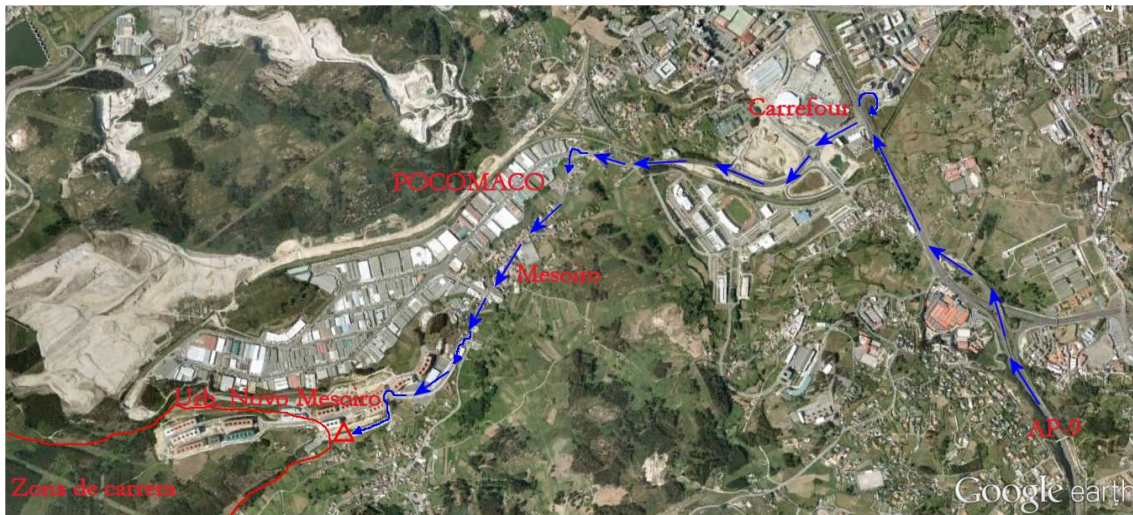

La autopista AP-9 se sigue hasta su finalización en la Avenida de Alfonso Molina. A mitad de la larga cuesta de entrada en la ciudad, se toma la salida hacia la derecha que nos lleva en dirección al centro comercial Carrefour, pero en lugar de entrar en él se sigue recto en dirección al Polígono Industrial POCOMACO. Al llegar a la rotonda de entrada al polígono, se toma la tercera salida, que nos lleva en dirección a Mesoiro. Se llega a una rotonda donde se encuentra una estación de servicio. Se toma la primera salida, que sube una cuesta que da entrada a la Urbanización Novo Mesoiro. En la primera rotonda de dicha urbanización se toma la tercera salida, que baja una pequeña cuesta. Se toma el primer desvío a la derecha, que es la calle Ancares. Se trata de una larga recta con mucho espacio de aparcamiento. Primero está el centro de salud; luego el pabellón polideportivo. Aún después de pasar el pabellón hay una última rotonda que da a una amplia explanada, la del centro cívico, que cuenta con más espacio de aparcamiento.