

# BOLETÍN INFORMATIVO

## VII Liga AROMON CHEMASPORT 2018

### SEGUNDA PROBA

Domingo, 25 de febreiro de 2018

**CHANS DE CELA (Bueu)**



## Información Xeral

Seguimos coa **VII Edición da Liga AROMON Chema-Sport**.

A Liga Local AROMON ChemaSport é unha iniciativa do Club AROMON Pontevedra Montañeiros A Roelo que ten como obxectivo iniciar no deporte da orientación a todo aquel que o desexe.

Esta segunda proba, será o **domingo 25 de febreiro de 2018, a partir das 10:30, en Chans de Cela.**

**Esperámoste!!!**

## Programa

Presentamos o **programa provisional** desta primeira proba:

- **10:30** - Recepción de participantes.
- **10:45** - Charla técnica.
- **11:00** - Primeiras saídas (existirá horario de saída).
- **11:45** - Últimas saídas (non se poderá tomar a saída despois desta hora).
- **13:00** - Peche de meta.
- **13:30** - Resultados e final da actividade.

## Modalidades e Categorías

As **MODALIDADES** desta segunda proba serán a **Orientación a Pé** e **Orientación en bicicleta de montaña (MTBO)**. Os deportistas deberán completar o percorrido sinalado no mapa, que a organización entregará na saída, no menor tempo, sen fallos e coa única axuda dun compás.

### CATEGORIAS:

- **Iniciación nenos**, categoría pensada para os nenos cun nivel de esixencia física e técnica baixo.
- **Iniciación adultos**, categoría pensada para os adultos (e nenos con experiencia) cun nivel de esixencia físico e técnico baixo pero adaptado a persoas adultas.
- **Avanzado**, categoría pensada para nenos e adultos con experiencia en competición cun nivel de esixencia físico e técnico máis alto (só poderán inscribirse nesta categoría persoas federadas en orientación).
- **MTBO Curta**, categoría pensada para xente con pouca experiencia na bicicleta, cun nivel de esixencia física e técnica baixo.
- **MTBO Longa**, categoría pensada para os adultos (e nenos con elevada experiencia) cun nivel de esixencia física e técnica medio.

### Percorridos:

RECORRIDO	TEMPO ESTIMADO GANADOR	Nº CONTROIS	DISTANCIA	DESNIVEL
INICIACIÓN NENOS	35'	INFORMACIÓN PUBLICADA NO 2º BOLETÍN		
INICIACIÓN ADULTOS	45'			
AVANZADO	60'			
MTBO Curta	35'			
MTBO Longa	45'			

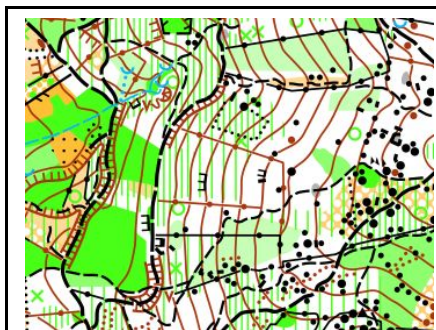

**Localidade:** Bueu

**Escalas:** 1:7500 / 1:10000 / 1:15000

**Equidistancia:** 5 m

**Descrición do terreo:** Bosque con extensa rede de sendas e pistas, con desnivel moderado. Áreas de robledal antigo e de eucalipto con vexetación rastreira. Presenza de elementos rochosos de gran tamaño.

## Lugar e cómo chegar

### Chans de Cela

<https://goo.gl/maps/Egr9KqThVzC2>

## Inscripcións

A inscrición na proba poderá realizarse:

- Na **oficina do club** (mércores, xoves e venres, de 21 a 22hs) - Plaza Curros Enríquez s/n
- Cubrindo o seguinte **formulario online**:  
<https://goo.gl/3HAFwa>
- Se tes algún problema na inscrición, ou consulta, ponte en contacto conosco: [lachs@aromon.es](mailto:lachs@aromon.es)

**i En todos os casos o prazo de inscrición remata o mércores 21 de febreiro ás 22:00 horas !**

## Prezos e formas de pago

Socio do club Federado FEDO (AROMON)	0 €
Federado FEDO de 15 anos ou menos	0 €
Nenos de 15 anos ou menos (non federados)	2 €
Socio do club NON Federado FEDO	5 €
Federado FEDO non socio do club	5 €
Non socio de 16 anos ou máis	8 €

Para formalizar a inscrición e reservar praza, poderá ingresar o importe da cuota correspondente na conta nº **ES08 2080 5403 40 3040118709** de ABANCA indicando o **nome da persoa ou persoas inscritas**, e enviar o xustificante por email á conta [lachs@aromon.es](mailto:lachs@aromon.es). NON se poderá pagar no secretariado o día da proba.



## Información básica e de seguridade

1. Debes **presentarte na Secretaría** ao chegar para comprobar os datos de inscrición e recoller a pinza SportIdent.
2. Na saída recorda: **limpar e comprobar** a pinza SportIdent, é a túa responsabilidade.
3. Existirán **horarios de saída establecidos**.
4. É **obligatorio pasar por meta e efectuar a descarga da tarxeta Sportident**, aínda que se produza o abandono, para que éste feito conste á organización.
5. Para a realización do percorrido, o competidor pode contar coa axuda dun **compás** (se non téis deixaremosche un), ademáis do **mapa aportado pola organización**.
6. Recorda devolver o material prestado.
7. É recomendable levar roupa deportiva cómoda e unha muda de reposto. Non existen duchas nin vestiarios na zona de competición.
8. As competicións de orientación baséanse no **RESPECTO**:
  - a. Á natureza
  - b. Aos cultivos e propiedades privadas
  - c. Aos outros competidores
  - d. Ás indicacións do persoal da organización.

**¡DEBERASE OFRECER AXUDA A CALQUERA PARTICIPANTE MANCADO!**

## Patrocinadores e Colaboradores

