

CAMPEONATO DE ESPAÑA EN EDAD ESCOLAR DE ORIENTACIÓN A PIE POR CENTROS ESCOLARES

BOLETÍN 2

(SOMBREADA LA INFORMACIÓN NUEVA O ACTUALIZADA)



Federación Galega
de Orientación



ANIVERSARIO
CENTRO LICEO LA PAZ



Federación Española de Orientación



Consejo
Superior de
Deportes



LaLiga4Sports

LaLiga con el Deporte Español



CORUÑA
>PRÓXIMA



XUNTA DE GALICIA
PRESIDENCIA
Secretaría Xeral para o Deporte



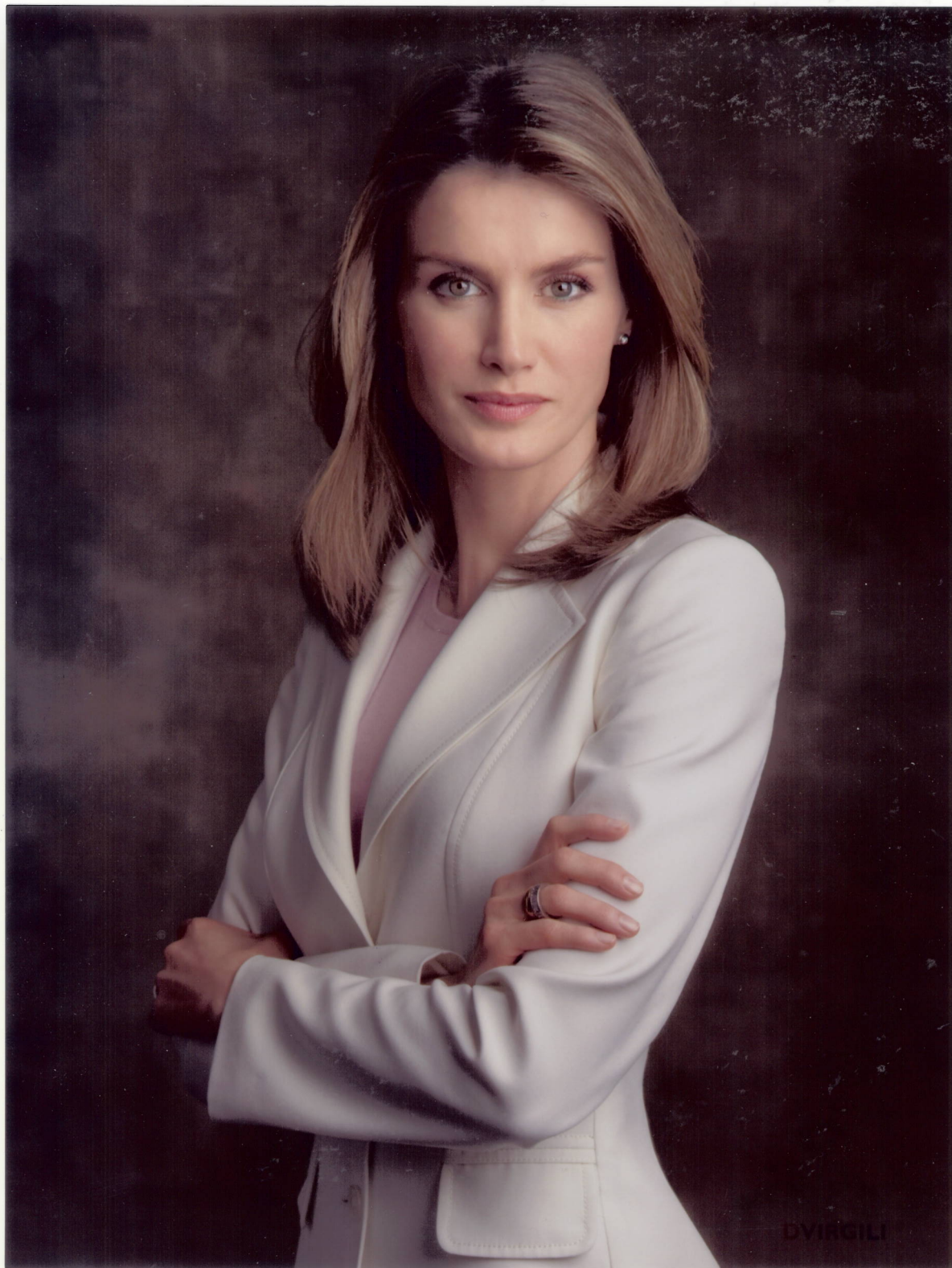

Deseo mucho éxito a todos los participantes
y organizadores de los "Campeonatos de España
de edad escolar 2018". Con afecto,

Verónica R.

SALUDA DE LA SECRETARIA XERAL PARA EL DEPORTE, MARTA MÍGUEZ TELLE, CON MOTIVO DEL CAMPEONATO DE ESPAÑA ESCOLAR DE ORIENTACIÓN 2018



La orientación es un deporte que consiste en pensar, entender, elaborar estrategias y tomar decisiones. Una actividad realizada en pleno contacto con la naturaleza nacida en los países del norte de Europa y que llegó a España en los años 60 gracias al ámbito militar. Una década más tarde el profesor sueco Martin Kronlund comenzó a utilizar este deporte como preparación física de sus alumnos. Hoy muchos colegios incluyen este deporte dentro de su programa formativo como una actividad de educación física.

Desde la Xunta de Galicia no podíamos pasar por alto todos estos valores con los que cuenta un deporte como la orientación y por eso forma parte de la oferta lúdica y deportiva de nuestro programa Xogade, una iniciativa que cuenta con el objetivo de llevar la actividad a todos los ayuntamientos gallegos y brindarles a los escolares la posibilidad de practicar y competir con los clubes y colegios de toda la comunidad autónoma, dándole respuesta a uno de los objetivos principales de la política deportiva de la Xunta de Galicia: fomentar y extender el deporte educativo y saludable a toda la sociedad desde las edades más tempranas.

Ahora, del 1 a 4 de noviembre tendrá lugar en A Coruña el Campeonato de España Escolar de Orientación 2018, que en esta edición agrupa los campeonatos oficiales de Selecciones Autonómicas (CESA) y el Campeonato por Centros Escolares (CECEO) lo que será una ocasión inmejorable para seguir fomentando todos esos valores que promueve la orientación y que están tan en consonancia con nuestra política deportiva.

Los niños y niñas participantes se servirán de nada más y nada menos que de sus compases y mapas para llegar en el menor tiempo posible a los controles y balizas y completar los recorridos establecidos para convertirse en campeones y campeonas de España de orientación. Todo eso mientras disfrutan de los entornos urbanos y naturales de A Coruña, una ciudad en la que se conjugan estos dos escenarios para hacer las delicias de los deportistas.

Tantos son los valores positivos que esconde la orientación que en el transcurso de este campeonato tendrá lugar también, al inicio de cada jornada de competición, una especial mención al juego limpio que será dada a conocer públicamente por el Comité Ejecutivo que escogerá cualquier comportamiento que proceda de deportistas oficiales, árbitros o público y que sea digno de ser destacado como juego limpio.

No puede haber más motivos para que reservemos esas fechas en nuestra agenda y vengamos hasta A Coruña para disfrutar del deporte, de la ciudad, de la naturaleza, del juego limpio, de los niños y niñas y, en definitiva, de la gran fiesta escolar de la orientación.



fegado
Federación Galega
de Orientación



LaLiga4Sports
LaLiga con el Deporte Español



CORUÑA
> PRÓXIMA



XUNTA DE GALICIA
PRESIDENCIA
Secretaría Xeral para o Deporte

CAMPEONATO DE ESPAÑA EN EDAD ESCOLAR DE ORIENTACIÓN A PIE POR CENTROS ESCOLARES

1.- NORMATIVA APLICABLE

La relativa al «Campeonato de España Escolar» (anexa), con las especificaciones que se detallan a continuación.

2.- ORGANIZADOR Y NOMBRES DEL DIRECTOR DE LA COMPETICIÓN Y JUEZ CONTROLADOR

- Coordinación general > Alberto Taberero Reboredo (club APA Liceo de A Coruña).
- Salidas y llegadas > Alfonso Mancera Bello y Jorge Piñeiro (club SM Ártabros de A Coruña).
- Cartografía > Javier Arufe Varela e Iván Mera García (club APA Liceo de A Coruña).
- Trazador > Iván Mera García.
- Cronometraje SI > Natalia Pedre Fernández y Alberto Delgado Izarra (club APA Liceo de A Coruña).
- Equipo de campo > José Antonio Castrillón Manso (club APA Liceo de A Coruña).
- Juez Controlador > Francisco Gómez Cobas (club SM Ártabros de A Coruña)

3.- E-MAIL, WEB Y TELÉFONO PARA INFORMACIÓN

- oriliceo@gmail.com
- www.fedo.org > www.fedo.org/web/competicion/o-pie/campeonato-escolar/campeonato-de-espana-escolar
- 670235123 / 647658144

4.- CENTRO DE COMPETICIÓN

- Colegio Liceo La Paz de A Coruña (c/Sebastián Martínez Risco, 12, 15009 A Coruña).



fegado
Federación Galega
de Orientación



LaLiga4Sports
LaLiga con el Deporte Español



CORUÑA
>PRÓXIMA



XUNTA DE GALICIA
PRESIDENCIA
Secretaría Xeral para o Deporte

5.- FECHA Y TIPOS DE CARRERAS. PROGRAMA INICIAL

- Jueves 1

- Por la mañana > Recepción y acreditación (Centro de Competición).
- Por la tarde > Entrenamiento - Reunión Técnica (Centro de Competición)

- Viernes 2

- Por la mañana > Media Distancia (Torre de Hércules)
- Por la tarde > Visita turística - Premiación (Centro de Competición)

- Sábado 3

- Por la mañana > Larga Distancia (Barrio de las Flores)
- Por tarde > Prueba de eliminación (no oficial) y Premiación (Centro de Competición)

- Domingo 4

- Por la mañana > Relevé Sprint Mixto-**NO OFICIAL** (María Pita/Ciudad Vieja) - Premiación (Plaza de María Pita) - Despedida

6.- ALOJAMIENTO Y MANUTENCIÓN

- a) Las reservas y los gastos correspondientes corren por cuenta de los participantes.
- b) La ciudad de A Coruña dispone de una relativamente amplia y variada oferta hotelera (a la que se podría unir la de los Ayuntamientos limítrofes, como Arteixo, Culleredo u Oleiros), que se puede consultar en la web de turismo municipal coruñesa, en www.turismocoruna.com/web/corTurServer.php?idSecweb=97&idCategoria=48
- c) En cuanto a albergues, a menos de 25 kms. del Centro de Competición, cabe recomendar el Albergue Juvenil Gandarío Complejo Juvenil As Mariñas, con información disponible en <https://reaj.com/albergues/albergue-juvenil-gandario-complejo-xuvenil-as-marinas>).
- d) En cuanto a suelo duro, cabrá la posibilidad excepcional de reservarlo en el Centro de Competición, hasta completar (por orden de recepción de la petición) un máximo de 40 plazas. **COMPLETADO EL AFORO A DÍA 4 OCTUBRE, YA NO RESULTA POSIBLE LA RESERVA DESDE ESTA FECHA.**
- e) El Centro de Competición dispone de comedor, con una capacidad operativa de mil plazas para comer y cenar, por lo que podría reservarse el alojamiento sólo en régimen de alojamiento+desayuno, especialmente si ello sirve para abaratar el coste de dicho

alojamiento (así como para reservar en establecimientos mejor situados, pero sin posibilidad de comer y cenar en ellos).

f) Los precios de comer y/o cenar en el Centro de Competición serían los siguientes:

- Paquete de comida+cena > 14,00 €(IVA incluido) por persona y día.
- Paquete de desayuno+comida+cena > 18,00 €(IVA incluido) por persona y día.
- Comida o cena individualizada > 7,50 €(IVA incluido) por persona.
- Desayuno individualizado > 4,00 €(IVA incluido) por persona.

g) Las reservas para comer y/o cenar en el Centro de Competición deben formalizarse con la inscripción en el Campeonato, enviando además justificante de pago (vía transferencia, al número de cuenta del club APA Liceo, ES34 0238 8127 4606 0009 2282), a la dirección oriliceo@gmail.com. En caso de quererse añadir el desayuno a una reserva previa, bastará con hacer una ampliación de dicha reserva, enviando la petición a la misma dirección electrónica recién indicada, acompañando el correspondiente justificante de pago.

7.- ÁREAS PROHIBIDAS

Queda prohibido el entrenamiento con cualquier tipo de mapa en el área indicada.





8.- MAPAS USADOS

Constan publicados en <http://jaru.ignitiondomain.com>.

9.- RESULTADOS EN VIVO

Podrán seguirse los días de la prueba en <http://jaru.ignitiondomain.com>.

10.- INSCRIPCIONES

1.- Conforme a la «normativa aplicable», se realizarán a través de la FEDO (secretaria.fedo@gmail.com), con copia para el club APA Liceo (oriliceo@gmail.com), utilizando los formularios oficiales puestos a disposición en la propia web FEDO (www.fedo.org/web/competicion/o-pie/campeonato-escolar/campeonato-de-espana-escolar).

2.- Siempre de acuerdo con la «normativa aplicable», las inscripciones se podrán efectuar con el límite de las 23:59 horas del día 22 octubre 2018.

3.- La casilla «SL» del formulario refiere a la posibilidad de especificar el orden de colocación de los orientadores en la prueba de larga distancia, de cara al posible sorteo de las horas de salida por bloques.

4.- La casilla «SM» del formulario refiere a la posibilidad de especificar el orden de colocación de los orientadores en la prueba de media distancia, de cara al posible sorteo de horas de salida por bloques.

5.- La casilla «Mixto» del formulario refiere al orden obligatorio de colocación de las postas en el relevo, teniendo en cuenta que la prueba NO ES OFICIAL, y que los equipos pueden estar formados por cuatro orientadores o por cuatro orientadoras, según la categoría en que participe el centro escolar en cuestión (en caso de que un centro pueda componer equipos mixtos, las postas 1ª y 4ª deben ser cubiertas por orientadoras, mientras que las postas 2ª y 3ª deben ser cubiertas por orientadores).