

1º CARREIRA DE ORIENTACIÓN CONCELLO DE OIA

PUNTUABLE PARA A LIGA GALEGA DE ORIENTACIÓN 2018

SÁBADO

23

XUÑO
2018

ORGANIZA



BudiñoRAID



MAIS INFORMACIÓN E INSCRIPCIÓNS
WWW.FEGADO.ES

COLABORA:



DEPUTACIÓN
PONTEVEDRA

RODOSA
VIGO - NIGRÁN - CANGAS
www.rodosa.com

AC2L
arquitectura



POWERADE
bebida para deportistas

www.marisefloristas.com
Marisé
floristas

Sumipor
MATERIAIS INDUSTRIAIS

fegado
Federación Galega
de Orientación

BOLETÍN 0

Contido

1 Datos da proba.....	3
1.1 Información xeral.....	3
1.2 Mapa.....	4
1.3 Tipo de proba.....	5
1.4 Zona prohibida.....	5
2 Inscripcións.....	6
3 Como chegar.....	6
4 Categorias e percoridos.....	8
5 Sistema de cronometraxe.....	8

1 DATOS DA PROBA.

Despois da boa acollida que tiveron os Raid organizados polo BudiñoRAID en anos anteriores, este ano decidimos organizar unha **proba da liga Galega de Orientación a pé 2018**.

1.1 INFORMACIÓN XERAL.

Esta será a 6º proba da liga Galega de Orientación a pé 2018 e vaise levar a cabo o 23 xuño de 2018.

Será organizada polo BudiñoRAID, e a planificación da proba será a seguinte:

FECHA	HORA	ACTIVIDADE	LUGAR
17/06/2018	23:50	Peche das inscricións.	WEB FEGADO
20/06/2018	20:00	Presentación da proba.	POR DEFINIR
21/06/2018	18:00	Listado dos horarios de saída dos participantes.	WEB FEGADO
23/06/2018	8:30	Apertura secretariado.	ZONA DE COMPETICIÓN
23/06/2018	10:00	Saída primeiros participantes.	ZONA DE COMPETICIÓN
23/06/2018	13:30	Entrega de premios.	ZONA DE COMPETICIÓN
23/06/2018	14:00	Peche de meta.	ZONA DE COMPETICIÓN

1.2 MAPA.

A proba realizarase no mapa creado para a orientación a Pé no **monte da Valga** no concello de Oia. Utilizado por última vez no ano 2014 para o campionato galego desta disciplina.

Este foi realizado por **Francisco Cobas**, no ano 2002, e esta rexistrado na **Federación Española de Orientación** co número **PO-673-02**, nunha escala de 1/15.000.

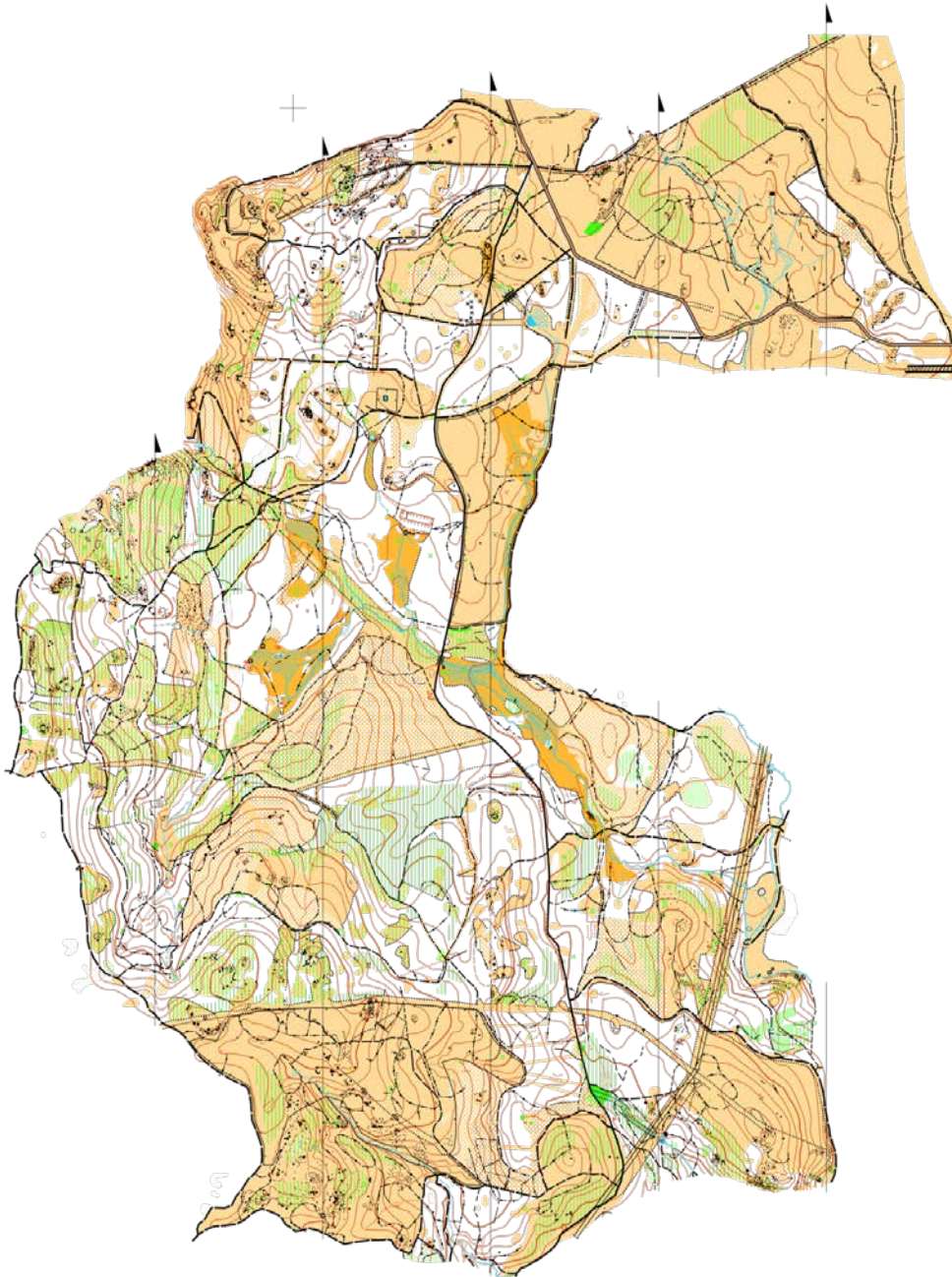

1.3 TIPO DE PROBA.

A carreira deseñada para esta proba será de **larga distancia** cun tempo estimado de 1,15 horas. Si ben detallarase máis concretamente en próximos boletíns.

1.4 ZONA PROHIBIDA.

Coma figura no regulamento para a Liga Galega de Orientación a Pé 2018 (<http://fegado.es/federation/downloads/>), queda prohibido a calquer competidor que vaia participar na proba o acceso a zona sinalada, para que ningún participante teña unha ventaxa inxusta.

Tamén publicarase o mapa antigo para que esté a disposición de tódolos participantes.

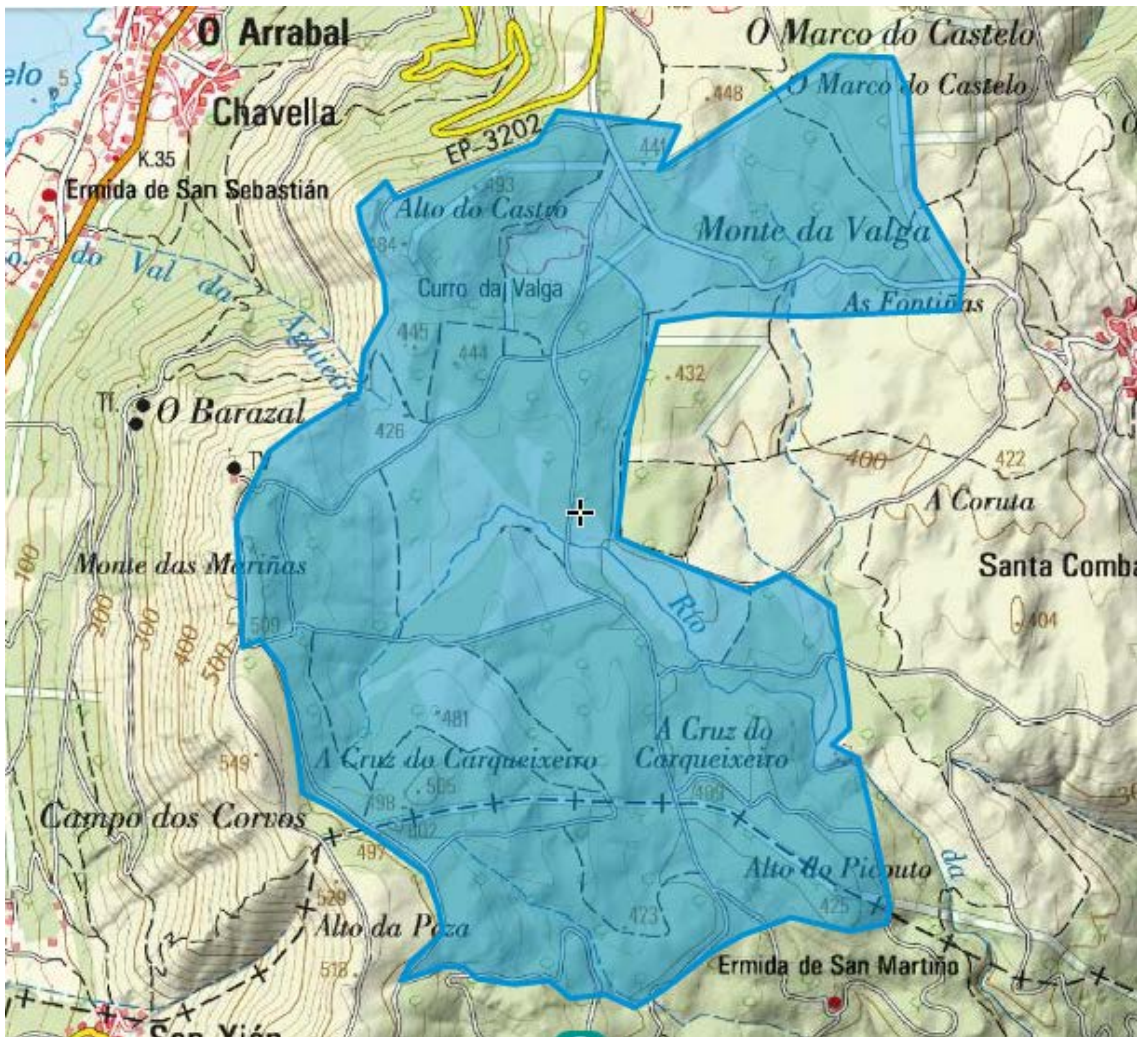

Zona de competición.

2 INSCRIPCIÓNS.

As inscricións levaranse a cabo a través da web da fegado (<http://fegado.es/events/view/zh1bgce4m63f/>). Ata o domingo 17 de Xuño as 23:50 horas.

O custo das mesmas será:

- **Federados:** 5€
- **Non Federados:** (Inclúe licenza e seguro por un día).
 - Iniciación Curta 7€.
 - Iniciación Longa 9€.

A estes prezos sumárase 3€ a maiores polo aluguer da pinza S.I para aqueles que o necesiten (**Obrigatoria en tódolos percorridos**).

O Pago das mesmas realizarase no seguinte nº de conta de **La Caixa**:

IBAN ES59 2100 4370 5902 0005 6255

Poñendo en concepto:

ORI OIA + NOME DO CLUBE (OU PARTICIPANTE INDEPENDENTE).

Enviando xustificante de pago a budinhoraid@gmail.com

3 COMO CHEGAR.

O lugar de competición esta situado nas seguintes coordenadas **41°59'38.77"N; 8°51'20.06"O**

E para chegar o sitio:

- **Dende A Coruña e Pontevedra:**

Coller **AP-9** ata a saída **161 Dirección AG57/VG20**, seguir por **AG-57** ata o final e coller a nacional **PO-552** dirección **Oia, A Guarda 7,5 Km** ata cruce a esquerda dirección **Louzeza, Torroña, Brugueira**.

Dende este punto estará sinalizado coa típica **frecha de orientación**, 5,5 Km ata o centro de competición.

<https://goo.gl/maps/bi9enSsTw8Q2>

1º Carreira de Orientación Concello de Oia 2018

- Dende Ourense:

Coller **A-52** ata a **saída 307** e incorporarse a **A-55** dirección Vigo, seguir por **A-55** ata a **saída 8A** dirección **AG-57/Baiona**.

Circular por **AG-57** ata o final e coller a nacional **PO-552** dirección Oia, A Guarda 7,5 Km ata cruce a esquerda dirección **Loureza, Torroña, Brugueira**.

Dende este punto estará sinalizado coa típica frecha de orientación, 5,5 Km ata o centro de competición.

<https://goo.gl/maps/PAvPep7KaPJ2>



Final da AG-57, dirección Oia, A Guarda.



Cruce en Oia dirección Loureza, Torroña, Brugueira.

4 CATEGORIAS E PERCORIDOS.

Neste evento poderase inscribir nas seguintes categorías según a idade do participante:

- **Non Federados.**

NON FEDERADOS	
CATEGORIAS	IDADE
INI-CURTA	SEN LIMITE DE EDADE
INI-LONGA	SEN LIMITE DE EDADE

- **Federados.**

FEDERADOS	
CATEGORIAS	IDADE
M/F-12	NACIDOS 2006 OU POSTERIOR
M/F-14	NACIDOS 2004 OU POSTERIOR
M/F-16	NACIDOS 2002 OU POSTERIOR
M/F-18	NACIDOS 2000 OU POSTERIOR
M/F-21A	SEN LIMITE DE IDADE
M/F-21B	SEN LIMITE DE IDADE
M/F-35	NACIDOS 1983 OU ANTERIOR
M/F-40	NACIDOS 1978 OU ANTERIOR
M/F-45	NACIDOS 1973 OU ANTERIOR
M/F-50	NACIDOS 1968 OU ANTERIOR
F ELITE	SEN LIMITE DE IDADE
ELITE	SEN LIMITE DE IDADE

Os percorridos, distancias, desniveis e tempos estimados publicaranse en próximos boletíns.

5 SISTEMA DE CRONOMETRAXE.

No evento usarase o sistema de **cronometraxe SportIdent** con pinza electrónica en todos os percorridos.

Aqueles que non posúan unha poderán **alugala cun custo de 3€**, a perda ou rotura suporá o pago da mesma 30€.