

## SEGUNDO BOLETÍN

# PonteOriBike 2017

## Orientación en bicicleta de Montaña

TROFEO MARCO ANTONIO BLANCO

1ª prueba Liga Española MTBO

Campeonato Gallego MTBO





BIENVENIDA



**Javier Alvelo Fraguela**

Director de prueba

Vicepresidente club AROMON

Os saludamos de nuevo desde el **CLUB AROMON Pontevedra**, esta vez para invitaros a compartir con nosotros una modalidad de orientación, la MTBO, para la que nuestra tierra presenta ideales características, con amplísimas redes de caminos y sendas que harán emplearse a fondo a los ciclo-orientadores en el aspecto técnico y en el aspecto físico.

Después de haber organizado varios Campeonatos Gallegos en los que contamos con la participación de clubes y deportistas de altísimo nivel, y animados por el apoyo que nos brindan nuestros mayores aliados (la Federación Gallega de Orientación y el Concello de Pontevedra) a quienes queremos agradecer su incondicional soporte, nos decidimos a acercar la Liga Española de MTBO a nuestra ciudad, siempre impregnada de un gran ambiente deportivo.

Por nuestra parte, no escatimaremos en esfuerzos y pondremos todo nuestro empeño en que la organización esté a la altura de los mejores eventos.

Esperamos que los terrenos y mapas que os ofrecemos, el alto nivel competitivo que encontraréis en Galicia, la garantía que ofrece el buen hacer de la FEGADO y el soporte del Concello de Pontevedra apostando siempre por el deporte, junto con el compromiso adquirido por el CLUB AROMON, os anime a venir a Pontevedra los días 11 y 12 de marzo a compartir con nosotros esta experiencia, que esperamos sea un buen preámbulo del Campeonato de España MTBO 2018.



## ALOJAMIENTO

El Hotel Avenida, patrocinador del PonteOriBike 2017, presenta una apetecible oferta especial para los participantes.

<https://goo.gl/WPXXtd>

Para más alojamientos y manutención encontraremos sobrada respuesta en

<http://www.visit-pontevedra.com/>



Enlace a la web



AROMON Pontevedra Montañeiros A Roelo

C.I.F. G36149714

Praza Curros Enríquez s/n (Edificio Mercantil 2º andar) entrada por Rúa Don Gonzalo – 36002 – Pontevedra

Atención de oficina os mércores, xoves e venres de 21:00 a 22:00 h. Teléfono Oficina.- 609 713 646

Correo- e.- [cmonte@gmail.com](mailto:cmonte@gmail.com)

[aronon@aronon.es](mailto:aronon@aronon.es)

web: <http://www.aronon.es>





## COMUNICACIONES

**CARRETERA:** Pontevedra está comunicada por la Autopista del Atlántico AP-9 que vertebra la Galicia costera de norte a sur pasando por las ciudades más importantes de la comunidad. Desde Portugal la A-3 conecta ciudades portuguesas como Lisboa, Oporto o Braga con la AP-9 que llega a Pontevedra. La autovía de las Rías Baixas (A-52) comunica Pontevedra con la meseta central y Madrid.

**AVIÓN:** Galicia cuenta con tres aeropuertos: El de Peinador en Vigo, a 30 Km.; el de Lavacolla en Santiago de Compostela a 75 Km y el de Alvedro en A Coruña a 134 Km. Todos ellos conectados por autopista con Pontevedra. Teléfono: 902 404 704 [www.aena-aeropuertos.es](http://www.aena-aeropuertos.es)

Aeropuerto de Peinador - situado a 9km del centro de Vigo y 28km del centro de Pontevedra.

Destinos: Madrid, Barcelona, Bilbao, Sevilla, Tenerife, Valencia y París.

Aeropuerto de Lavacolla - situado a unos 10 km. al nordeste de Santiago de Compostela.

Destinos: Alicante, Barcelona, Bilbao, Gran Canaria, Lanzarote, Madrid, Málaga, Palma de Mallorca, Sevilla, Tenerife, Frankfurt, Ginebra, Londres, Milán.

Aeropuerto de Alvedro - situado a 8 kilómetros del centro de la ciudad de A Coruña.

Destinos: Barcelona, Madrid, Valencia, Lisboa, Londres.

**TREN:** La red de trenes regionales conecta Pontevedra con las principales ciudades gallegas. Existen conexiones diarias por tren con Madrid y Barcelona, así como múltiples combinaciones con otras ciudades del resto de la Península y con Portugal.

Información y venta: 902 32 03 20 [www.renfe.com](http://www.renfe.com)

**AUTOBÚS:** En autobús también podemos llegar a Pontevedra a través de las múltiples conexiones con Madrid, Barcelona, Bilbao – San Sebastián – Irún, Asturias y Cantabria, Vitoria y Pamplona y rutas internacionales que enlazan la provincia de Pontevedra con Bélgica, Porto, Lisboa, Holanda, Alemania, Polonia, Inglaterra, Francia y Marruecos. Teléfono: 986 852 408



## CENTRO DE COMPETICIÓN Y SUELO DURO

El centro neurálgico de todos los eventos del PonteOriBike 2017 será la ciudad de Pontevedra.

El Centro de Competición estará situado en el PABELLÓN MULTIUSOS (Rúa Celso Emilio Ferreiro s/n, 42.438232, -8.636981) en la ciudad de Pontevedra. Estará señalizado desde la salida 129 de AP-9. A escasos metros, estará el SUELO DURO situado en el Pabellón Polideportivo del IES. A Xunqueira I, (Rúa Alexandre Bóveda s/n., 42.437606, -8.637507, con entrada peatonal desde Rúa Celso Emilio Ferreiro)



Podrá pernoctar en el Suelo Duro por un precio de 2€ todo aquel que lo solicite con la inscripción hasta cubrir el total de plazas disponibles.

La hora máxima de acceso a la instalación será las 23:30h. A las 9:00h del día siguiente debe quedar libre y limpia la zona ocupada. Se podrá acceder nuevamente a las 13:00h.



A fin de ejercer un control sobre el acceso de personal al suelo duro, todo aquel que sea requerido para ello debe de identificarse ante el responsable de la instalación.

### Normas del Suelo Duro

<https://goo.gl/3yAXmG>



AROMON Pontevedra Montañeiros A Roelo

Praza Curros Enríquez s/n (Edificio Mercantil 2º andar) entrada por Rúa Don Gonzalo – 36002 – Pontevedra

Atención de oficina los miércoles, xoves e venres de 21:00 a 22:00 h. Teléfono Oficina.- 609 713 646

Correo- e.- [cmonte@gmail.com](mailto:cmonte@gmail.com)

[aromon@aromon.es](mailto:aromon@aromon.es)

web: <http://www.aromon.es>



## PROGRAMA PROVISIONAL

### **VIERNES 10 DE MARZO – RECEPCIÓN Y DORSALES**

**18:00** Recepción de corredores y entrega de dorsales en CENTRO DE COMPETICIÓN PONTEVEDRA (c/ Celso Emilio Ferreiro, 1ª travesía s/n).

**21:00** Apertura y recepción de usuarios del Suelo Duro en el pabellón polideportivo del IES A Xunqueira I (Rúa Alexandre Bóveda s/n. 42.437606, -8.637507)

**23:00** Cierre del Centro de Competición Pontevedra y cierre de la recepción en Suelo Duro.

### **SÁBADO 11 DE MARZO – CARRERA DISTANCIA MEDIA**

**09:00** Apertura del Centro de Competición Chans de Cela - **Mapa Ermelo.**

**10:30** Salida de los primeros corredores – Distancia Media

**14:00** Cierre de meta

**19:00** Ceremonia de entrega de premios Liga MTBO 2016 en las instalaciones del Centro Galego de Tecnificación Deportiva

(Rúa Padre Gaité, 3, 42.432111, -8.63803)

### **DOMINGO 12 DE MARZO – CARRERA DISTANCIA LARGA**

**08:30** Apertura del Centro de Competición Monte Castrove- **Mapa A Escusa.**

**09:30** Salida de los primeros corredores – Distancia Larga.

**13:30** Cierre de meta

**13:30** Ceremonia de entrega de premios Trofeo Marco A. Blanco y Cto. Galego MTBO en el mismo Centro de Competición

Duchas en el Pabellón Polideportivo del IES de Poio

(Camiño do Penedo, 27, 42.443798, -8.689789)



## COMPETICIÓN

El PonteOriBike acogerá este año 2017 la **primera prueba de la Liga Española de MTBO 2017** en la que contaremos con una carrera de distancia media y una carrera de distancia larga. La suma de los resultados de ambas darán lugar al **Trofeo Marco Antonio Blanco** que premiará a los tres primeros clasificados de cada categoría.

Los deportistas federados en orientación por un club gallego disputarán, además, el **Campeonato Gallego de MTBO** que resultará, también, de la suma de los tiempos de carrera media y larga.

## CATEGORÍAS

Puntuarán en Liga Española y en Liga Gallega los deportistas federados en orientación en las correspondientes **categorías oficiales**:

CATEGORÍA	AÑO DE NACIMIENTO
Cadetes masculino/femenino	Entre 2001 y 2003
Juveniles masculino/femenino	Entre 1999 y 2000
Júnior masculino/femenino	Entre 1997 y 1998
Senior A masculino/femenino	Cualquier edad
Senior B masculino/femenino	Cualquier edad
Veteranos A masculino/femenino	Entre 1968 y 1977
Veteranos B masculino/femenino	Entre 1958 y 1967
Veteranos C masculino/femenino	Entre 1957 y anteriores

Los competidores de 20 años o menos tienen derecho a competir en categorías de mayor edad excepto categorías de veteranos.

Los competidores de 21 años o más tienen derecho a competir en categorías más jóvenes excepto júnior, juveniles y cadetes.



Además, se ofertarán las siguientes **categorías no oficiales** para deportistas no federados en orientación:

**Absoluta parejas:** Cualquier edad. Equipos de 2 del mismo género o mixtos.

**Iniciación por equipos:** Cualquier edad. Equipos de 2 a 5 personas. Orientada a familias con niños o gente no iniciada en este deporte.

**Promoción:** Cualquier edad. Individual. Orientada a ciclistas. Recorridos de orientación muy sencilla pero físicamente exigentes.

**¡¡ ATENCIÓN!!** Los competidores en las categorías **Absoluta parejas** e **Iniciación por equipos** deberán de dar un **nombre** a la pareja o el equipo para la competición y anotarlo en el apartado de observaciones a la hora de inscribirse. Tanto en la categoría *Absoluta parejas* como en la categoría *Iniciación equipos*, **sólo un miembro llevará tarjeta S.I.** Todos los miembros del equipo o pareja deberán de progresar juntos durante todo el recorrido sin perder el enlace visual. Habrá personal de la organización a lo largo del recorrido y en meta velando para que se cumpla esta norma.





## DISTANCIAS Y DESNIVELES

### Carrera Media

CATEGORÍA	ESCALA	DISTANCIA	DESNIVEL	Nº DE CONTROLES
PROMOCIÓN MASC	1/10.000	9.4	270	18
PROMOCIÓN FEM	1/10.000	5,6	150	10
ABSOLUTA PAREJAS	1/10.000	5.2	150	9
INICIACIÓN EQUIPOS	1/10.000	4.2	80	8
CAD. MASC	1/10.000	5.2	100	9
CAD. FEM	1/10.000	4.5	100	8
JUV. MASC	1/10.000	6.0	160	10
JUV. FEM	1/10.000	5.0	150	8
JUN. MASC	1/10.000	10.0	300	14
JUN. FEM	1/10.000	8.0	260	10
SEN. A MASC	1/10.000	15.8	530	24
SEN. A FEM	1/10.000	10.7	350	19
SEN. B MASC	1/10.000	11.4	450	19
SEN. B FEM	1/10.000	8.6	230	12
VET. A MASC	1/10.000	12.5	430	22
VET. A FEM	1/10.000	7.6	220	12
VET. B MASC	1/10.000	9.2	260	14
VET. B FEM	1/10.000	5.7	160	12
VET. C MASC	1/10.000	7.0	270	13
VET. C FEM	1/10.000	4.4	150	10



## Carrera Larga

CATEGORÍA	ESCALA	DISTANCIA	DESNIVEL	Nº DE CONTROLES
PROMOCIÓN MASC	1/10.000	11.1	290	18
PROMOCIÓN FEM	1/10.000	6,7	230	13
ABSOLUTA PAREJAS	1/10.000	7.9	210	11
INICIACIÓN EQUIPOS	1/10.000	6.3	120	8
CAD. MASC	1/10.000	6.0	110	10
CAD. FEM	1/10.000	5.9	110	10
JUV. MASC	1/10.000	8.9	220	9
JUV. FEM	1/10.000	8.8	220	9
JUN. MASC	1/15.000	13.0	460	12
JUN. FEM	1/15.000	11.9	310	11
SEN. A MASC	1/15.000	24.0	730	19
SEN. A FEM	1/15.000	17.5	540	15
SEN. B MASC	1/15.000	18.0	540	14
SEN. B FEM	1/15.000	15.6	530	13
VET. A MASC	1/15.000	21.2	590	16
VET. A FEM	1/15.000	14.8	340	14
VET. B MASC	1/10.000	13.2	340	13
VET. B FEM	1/10.000	10.1	270	11
VET. C MASC	1/10.000	10.0	250	10
VET. C FEM	1/10.000	6.5	120	9



## PREMIOS

**Trofeo Marco Antonio Blanco:** Premiará a los tres primeros clasificados en cada categoría en el cómputo de carrera media y larga.

**Campeonato Gallego de MTBO:** Se disputará en las categorías cadete, juvenil, júnior, senior A, veteranos A, Veteranos B y Veteranos C, y premiará a los tres primeros clasificados en el cómputo de las carreras media y larga entre los deportistas federados en orientación por un club gallego.

## CONTROL DE TIEMPOS

Se empleará el **Sistema Sportident** como método de control de tiempos en todas las carreras. Por tanto se ha de señalar el nº de tarjeta S.I. que se utilizará en las pruebas o bien solicitar el alquiler de la misma cuando se realice la inscripción. Excepto los participantes en las categorías de *Iniciación por equipos* y *Absoluta parejas* en las que sólo el capitán llevará tarjeta S.I.



El alquiler de la tarjeta S.I. será de 4€, más 30€ de fianza que serán devueltos cuando se devuelva a la organización la tarjeta S.I.

Es responsabilidad de los corredores comprobar que el número de tarjeta que figura tanto en los listados como en su dorsal es el correcto. No se permitirá la salida de aquellos corredores cuyo número de tarjeta no se corresponda con el que figura en el dorsal y listados. Por lo que en caso de detectar cualquier error deberá informarse inmediatamente a la organización.

El cambio de tarjeta S.I. fuera del plazo de inscripción tendrá un coste de 3€.

## LUGARES DE COMPETICIÓN

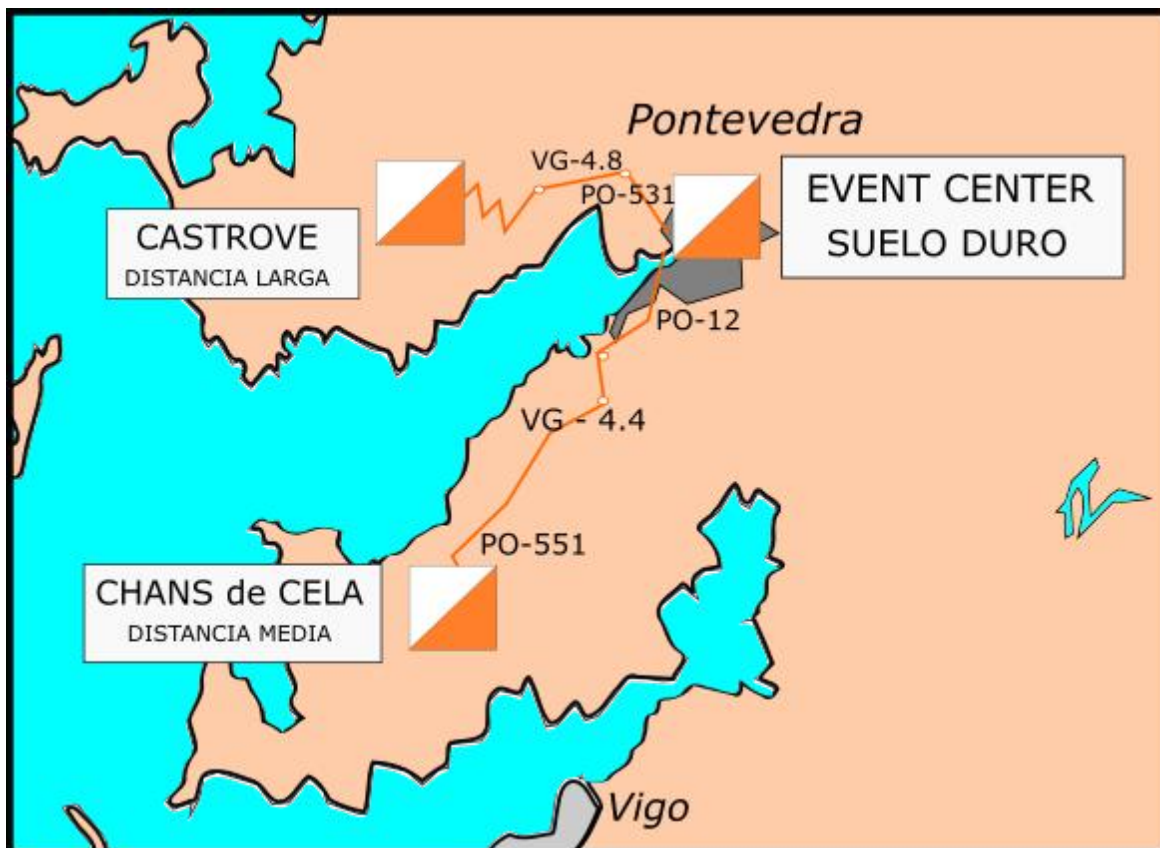

Estará señalado el itinerario desde el centro de eventos en Pontevedra hasta cada uno de los centros de competición.

DISTANCIA EVENT CENTER - CHANS DE CELA: 24,4 Km (35 min. en coche)

DISTANCIA EVENT CENTER - CASTROVE: 13,3 Km (22 min. en coche)



## MAPAS

### **DISTANCIA LARGA: "A ESCUSA"**

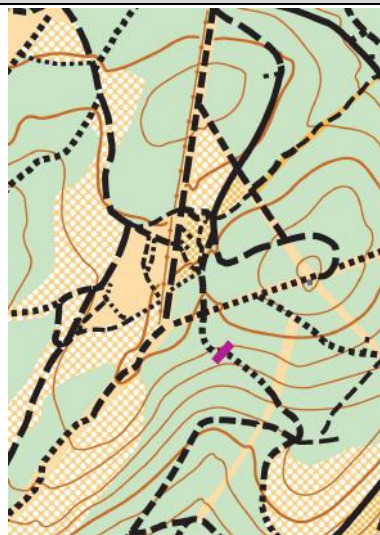
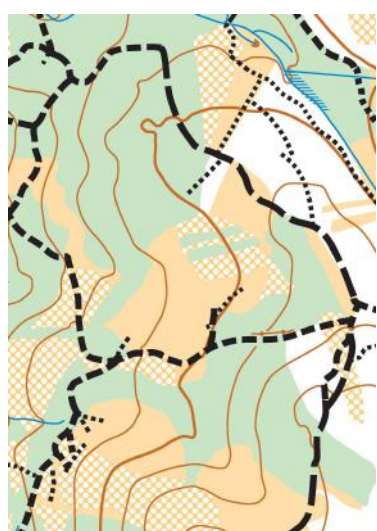

**Localidad:** Poio-Meis  
**Cartógrafos:**  
**Nº Registro FEDO:**  
**Escala:** 1:15000  
**Equidistancia:** 10 m

### **DISTANCIA MEDIA: "ERMELO"**

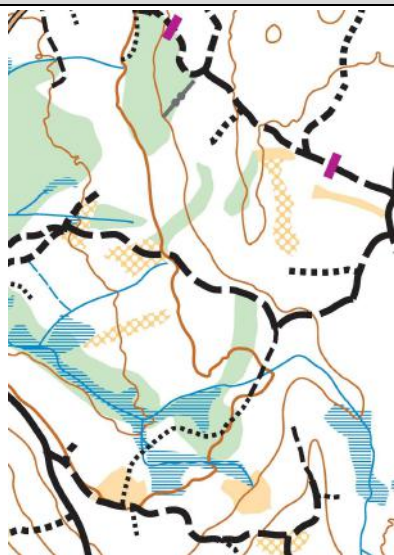
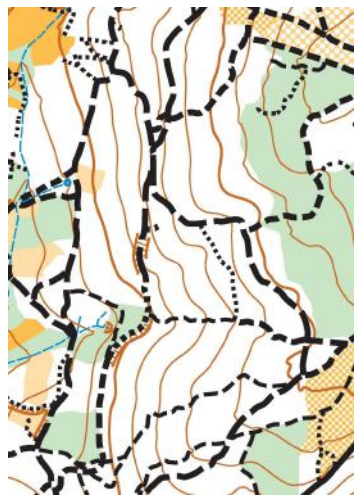

**Localidad:** Bueu  
**Cartógrafo:**  
**Nº Registro FEDO:**  
**Escala:** 1:15000  
**Equidistancia:** 10 m

Mapas antigos de las zonas de competición (<https://goo.gl/6o3F7I>)

Se oferta para entrenamiento el mapa MTBO de Lagoa de Castiñeiras en dos escalas (<https://goo.gl/pWJySH>)

## DESCRIPCIÓN DEL TERRENO

### ***DISTANCIA LARGA: "A ESCUSA"***

Mapa de la Serra do Castrove - A Escusa, la zona se caracteriza por la abundancia y variedad de pistas, caminos, sendas y trialeras, en un entorno de bosques de pino y eucalipto, con áreas altas despejadas de gran visibilidad. Presencia de zonas taladas. Desnivel acusado en las vertientes norte y sur del mapa.





**DISTANCIA MEDIA: "ERMELO"**

Mapa de la Serra do Morrazo, la zona se caracteriza por la abundancia y variedad de pistas, caminos, sendas y trialeras, en un entorno de bosques mixtos, con áreas altas despejadas de gran visibilidad y terrenos rocosos. Desnivel acusado en el sur y este del mapa.





## CLIMA

Las Rías Baixas tienen un clima oceánico suave y húmedo con poca variación entre las temperaturas invernales y las veraniegas. En marzo la temperatura media es de unos 16°.

## ZONAS PROHIBIDAS

Se prohíbe el acceso a las zonas señaladas en las que se celebrarán las competiciones.

En el siguiente enlace se muestra mapa detallado de las diferentes zonas.

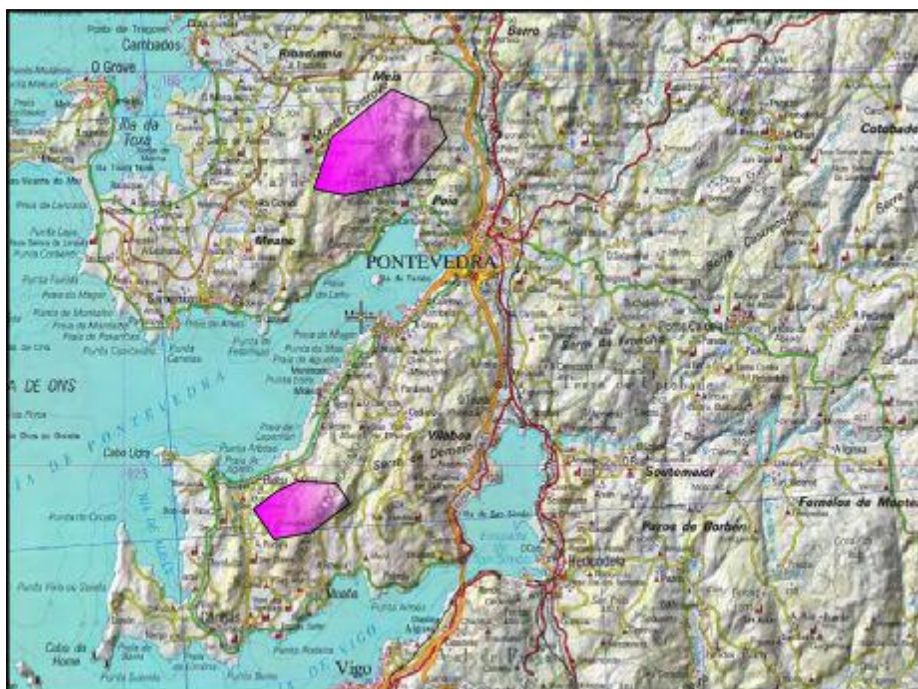

<https://goo.gl/sXjTH1>





CENTROS DE COMPETICIÓN

Sábado 11

Distancia Media  Chans de Cela



<https://goo.gl/maps/Eiau55AaQ2B2>

Domingo 12

Distancia Larga  Castrove



<https://goo.gl/maps/zupp5a3rTuP2>

#### PREVENCIÓN DE RIESGOS – INSTRUCCIONES DE SEGURIDAD

- Los corredores participan en la prueba bajo su propia responsabilidad, asumiendo los riesgos inherentes a las carreras de MTBO.

- En el caso de los menores de edad, además, los clubes respectivos o sus tutores son los responsables de asignarles el recorrido apropiado a su nivel físico y técnico, debiendo —en su caso— proceder a inscribirlos en categorías de iniciación.

- Queda totalmente prohibido hacer fuego y dejar en el monte cualquier tipo de desperdicio, especialmente colillas.

- Queda expresamente prohibido salir de los caminos, sendas y carreteras autorizadas que aparecen representados en el mapa.

- Precaución y respeto por las zonas prohibidas dentro del mapa. Estarán marcadas sobre el mapa con rayado de color púrpura.

- Ocasionalmente podemos encontrarnos con algún ciclista, vehículo a motor o animales en los caminos que cruzan los mapas. Se han de respetar las normas de circulación y se respetará al máximo a otros usuarios de las vías, teniendo los peatones y jinetes preferencia sobre los ciclistas. Se ruega precaución para evitar accidentes, especialmente, ante la conducta imprevisible de los animales en estado salvaje.

- Aunque los trazados están diseñados para evitar circular a lo largo de carreteras asfaltadas, tendremos que cruzarlas en algunos puntos del recorrido. Son vías forestales que soportan escaso volumen de tráfico. Aun así, se ruega extremar la precaución en estos puntos y se recuerda la obligatoriedad de respetar las normas de tráfico.

- Debido a los últimos temporales en la zona podemos encontrarnos con abundancia de ramas en algunos caminos que pueden dificultar la circulación.

- El símbolo de peligro que se señala puede indicar árbol cruzado o también camino peligroso:

- Por cuestiones de seguridad, independientemente de que el corredor complete su recorrido, es obligatorio pasar por meta y descargar

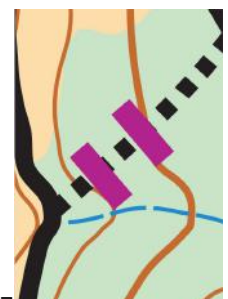



la información de la tarjeta SportIdent. De esta forma se comprueba que todos los corredores hayan finalizado.

#### MATERIAL OBLIGATORIO Y MATERIAL RECOMENDABLE

Es obligatorio el uso del siguiente material:

- Bicicleta de montaña en perfecto estado de uso.
- Casco homologado para la práctica del ciclismo en buen estado.
- Dorsal y tarjeta SportIdent

Es recomendable el uso del siguiente material:

- Prendas deportivas cómodas adecuadas para la práctica del ciclismo.
- Conjunto de herramientas para acometer pequeñas reparaciones, pinchazos, etc.
- Bidón o mochila de hidratación.
- Brújula.
- Portamapas específico para OBM.

El portamapas consiste en una plataforma giratoria sujeta al manillar de la bici, que aloja al mapa. Se pueden adquirir tanto portamapas como brújulas y accesorios en varias tiendas online

<https://www.facebook.com/GALIORIENT-TIENDA-ORIENTACION-OUTDOOR-Y-SU-MINISTRODEPORTIVO-164787506933533/>

También pueden encontrarse en internet tutoriales de cómo fabricar un portamapas casero

<https://www.youtube.com/watch?v=6TCGUyTN8r4>





## NORMATIVA

La competición estará regulada por:

- Reglamento de Orientación en Bicicleta de Montaña (O-BM) 2015.

<http://www.fedo.org/web/ficheros/competicion/o-bm/reglamentos/2015/2015-Reglamento-FEDO-O-BM.pdf>

- Normas Liga Española MTBO 2017

<http://www.fedo.org/web/ficheros/competicion/o-bm/reglamentos/2017/2017-Normas-MTBO.pdf>

Para lo no contemplado aquí, se aplicarán las Normas Generales de la IOF para esta modalidad.

Queda expresamente **prohibido** salir de los caminos, sendas y carreteras que aparecen representados en el mapa (Art. 28 Normas Liga Española MTBO 2017 “*La circulación fuera de los caminos, sendas y carreteras autorizadas en la prueba...está prohibida...*”)

Queda expresamente **prohibido** el uso de cualquier recurso cartográfico que no sea el proporcionado por la organización. Así mismo, se prohíbe el uso de cualquier sistema de navegación por satélite con pantalla en la que pueda verse un mapa. Sí se permiten aquellos que no tengan pantalla o que no puedan mostrar información cartográfica.

En todo lo demás sobre dispositivos GPS se seguirá la normativa específica de la IOF:

<http://www.fedo.org/web/ficheros/noticias/2016/2016-MTBO-GNSS-Devices-Ver-5-February-2016.pdf>





## INSCRIPCIONES

### PLAZOS

-Fecha de inicio de inscripciones: 15/01/2017

-Fecha fin de inscripciones: 05/03/2017 hasta las 24:00h

-Sólo se contemplarán peticiones de salida por causa justificada y como máximo hasta la fecha de fin de inscripciones.

### PROCEDIMIENTO

Habrà DOS sistemas de inscripción:

**1. A TRAVÉS DE LA WEB DE LA FEDO** para todos los participantes con licencia FEDO y FPO, y españoles no federados.

Los participantes **con licencia FEDO o FPO** harán las inscripciones y realizarán los pagos a través de sus respectivos clubes.

Los participantes **españoles no federados** en orientación deberán de registrarse en la misma web como usuario individual. A continuación elegir entre el listado de carreras la denominada PonteOriBike 2017 y proceder a inscribirse prestando especial atención a:

-Elegir categoría (Absoluta parejas, Promoción masculino, Promoción femenino o Iniciación equipos)

-Señalar el nº de tarjeta SportIdent (en caso de la categoría Iniciación equipos, sólo el capitán) o bien señalar la casilla de alquiler o de compra.

-Marcar la casilla de Suelo Duro si va a hacer uso del mismo.

-En caso de elegir la categoría Absoluta parejas o Iniciación equipos, señalar en la casilla de observaciones el nombre del equipo o de la pareja para que la organización pueda agruparlos.

-Guardar los cambios realizados y comprobar el listado de inscritos.



<http://www.fedo.org/web/inscripciones>



Enlace Inscripciones FEDO



**2. A TRAVÉS DEL FORMULARIO** habilitado en este boletín y en la web para los participantes extranjeros (excepto portugueses federados).

**2. THROUGH THE REGISTRATION FORM:** Foreigners (except Portuguese with license FPO) must fill in the registration form enabled in this bulletin and in the web.

Enlace al formulario / [Link to form:](#)

<https://goo.gl/forms/T5KQ8jiTspara6f93>



## PRECIO

<b>FEDERADOS FEDO/FPO</b>		
<i>INSCRIPCIÓN A TRAVÉS DE WEB FEDO</i>		
<b>CATEGORÍAS</b>	<b>MEDIA</b>	<b>LARGA</b>
Mayores de 20 años (categorías oficiales)	9	9
20 años o menores (categorías oficiales)	5	5
Absoluta parejas (cualquier edad - por persona)	9	9
Promoción (cualquier edad)	9	9
Iniciación equipos (cualquier edad - por persona)	5	5

<b>PARTICIPANTES NO FEDERADOS ESPAÑOLES</b>		
<i>INSCRIPCIÓN A TRAVÉS DE WEB FEDO</i>		
<b>CATEGORÍAS</b>	<b>MEDIA</b>	<b>LARGA</b>
Absoluta parejas (cualquier edad - por persona)	11	11
Promoción (cualquier edad)	11	11
Iniciación equipos (cualquier edad - por persona)	7	7

<b>PARTICIPANTES EXTRANJEROS (EXCEPTO FEDERADOS FPO)</b>		
<i>INSCRIPCIÓN A TRAVÉS DE FORMULARIO</i>		
<b>CATEGORÍAS</b>	<b>MEDIA</b>	<b>LARGA</b>
Mayores de 20 años (categorías oficiales)	12	12
20 años o menores (categorías oficiales)	8	8
Absoluta parejas (cualquier edad - por persona)	12	12
Promoción (cualquier edad)	12	12
Iniciación equipos (cualquier edad - por persona)	8	8



<b>FOREIGNERS (EXCEPT PORTUGUESE WITH LICENSE FPO)</b>		
<b>REGISTRATION THROUGH THE FORM</b>		
<b>CLASSES</b>	<b>MIDDLE</b>	<b>LONG</b>
More than 20 years old (official classes)	12	12
20 years old or less (official classes)	8	8
Absoluta parejas (any age - per person)	12	12
Promoción (any age)	12	12
Iniciación equipos (any age - per person)	8	8

<b>SERVICIOS EXTRA</b>	<b>PRECIO</b>	<b>OBSERVACIONES</b>
Suelo Duro	2€	
Alquiler SportIdent	4€ (+ 30€ de fianza)	Fianza a pagar en la recogida
Compra SportIdent	SI-8= 33€    SI-9= 48€ SI-10= 58€    SI-11= 64€	A pagar en la recogida
Cambio nº pinza fuera de plazo	3€	

<b>EXTRA SERVICES</b>	<b>PRICE</b>	<b>OBSERVATIONS</b>
Hard Floor	2€	
Rent SportIdent	4€ (+ 30€ deposit)	Deposit payment in reception
Buy SportIdent	SI-8= 33€    SI-9= 48€ SI-10= 58€    SI-11= 64€	Payment in reception
Change Card out of time	3€	





## PAGO

Las inscripciones no se considerarán formalizadas hasta realizar el ingreso bancario, el cual se acreditará enviando una copia del justificante de la transferencia, a la dirección de correo electrónico: [aromon@aromon.es](mailto:aromon@aromon.es)

Los clubes serán responsables del pago de las inscripciones de sus socios, realizarán un único ingreso bancario con el importe total y como concepto figurará “**POB17+nombre del club**”. Los participantes independientes deben reflejar en el concepto “**POB17+nombre del participante**”

### Datos bancarios:

Beneficiario: **Club AROMON**

Banco: **ABANCA**

IBAN: **ES08 2080 5403 4030 4011 8709**

COD. BIC/SWIFT: **CAGLESMMXXX**



*Datos Bancarios*

Para solicitar factura deberá de cumplimentarse el formulario que estará disponible próximamente en la web [www.aromon.es](http://www.aromon.es) o aquí <https://goo.gl/forms/jKj2xfNF2EA0g6IY2>

## FOREIGNERS

1. Calculate the total cost of your entry, by selecting the events and services you want, according to the prices charts.

2. Send a wire transfer to the bank account number written up with concept “**POB17+your name and surname**”

3. Send an e-mail to [aromon@aromon.es](mailto:aromon@aromon.es) with a copy of your wire transfer attached.



## EQUIPO DE ORGANIZACIÓN

**Organiza:** Club AROMON

**Director de la Prueba:** Javier Alvelo Fraguela

**Director Técnico:** Ángel Álvarez Serto

**Director de Logística:** Aique González Comesaña

**Técnico SportIdent:** Mónica Figueroa Leiro

**Juez Controlador:** José A. García Paredes

## CONTACTO

E-Mail: [aromon@aromon.es](mailto:aromon@aromon.es)

**Teléfonos:** + 34 630 437 762

Web: [www.aromon.es](http://www.aromon.es)



*Datos de contacto*

## PRENSA

**Responsable de Prensa:** Javier Antoñón Clemente

**Teléfono:** +34 669 753 136

**E-mail:** [comunicacion@aromon.es](mailto:comunicacion@aromon.es)



## ORGANIZADORES / PATROCINADORES / COLABORADORES

### ORGANIZAN



### PATROCINAN



AROMON Pontevedra Montañeiros A Roelo

C.I.F. G36149714

Praza Curros Enríquez s/n (Edificio Mercantil 2º andar) entrada por Rúa Don Gonzalo – 36002 – Pontevedra

Atención de oficina os mércores, xoves e venres de 21:00 a 22:00 h. Teléfono Oficina.- 609 713 646

Correo- e.- [cmonte@gmail.com](mailto:cmonte@gmail.com)

[aromon@aromon.es](mailto:aromon@aromon.es)

web: <http://www.aromon.es>



COLABORAN



**XUNTA DE GALICIA**  
PRESIDENCIA  
Secretaría Xeral para o Deporte



Universidade de Vigo



**LaLiga**  
4Sports

LaLiga con  
el Deporte  
Español



**Vepersa**



PANADERIA - PASTELERIA

**ACUÑA**

Alimentación *Isabel*



Casino Mercantil e Industrial  
Pontevedra



CONCELLO  
DE POIO



**POIO MÓVESE**



AROMON Pontevedra Montañeiros A Roelo

C.I.F. G36149714

Praza Curros Enríquez s/n (Edificio Mercantil 2º andar) entrada por Rúa Don Gonzalo – 36002 – Pontevedra

Atención de oficina os mércores, xoves e venres de 21:00 a 22:00 h. Teléfono Oficina.- 609 713 646

Correo- e.- [cmonte@gmail.com](mailto:cmonte@gmail.com)

[aromon@aromon.es](mailto:aromon@aromon.es)

web: <http://www.aromon.es>

## ANEXO LOCALIZACIONES

EVENT CENTER  
SUELO DURO  
Duchas SABADO



Distancia MEDIA  
CHANS DE CELA - Ermelo

Distancia LARGA  
MONTE CASTROVE - Escusa



Duchas DOMINGO  
I.E.S. de Poio

ENTREGA PREMIOS  
Cent. Galego Tecnif. Deportiva

